



SERVIZIO SANITARIO REGIONALE
BASILICATA
Azienda Sanitaria Locale di Potenza



SERVIZIO SANITARIO REGIONALE
BASILICATA
Azienda Sanitaria Locale di Potenza

Consultori Familiari

UN SERVIZIO PUBBLICO E GRATUITO
A TUTELA DELLA SALUTE DELLA DONNA, DELLA COPPIA E DELLA FAMIGLIA
IN TUTTE LE FASI DELLA VITA

Per saperne di più
RIVOLGITI AL CONSULTORIO FAMILIARE PIÙ VICINO

LAVELLO

Zona 167 s.s. 93 - 0972 39132

MELFI

P.zza Mancini - Tel. 0972 773113

RAPONE

Calata S.Vito - 0976 96133

RIONERO

Via M. M. della Provvidenza - 0972 722644

VENOSA

Via Di Chirico - 0972 39239

OPERATORI

Assistente sociale
Psicologo
Ostetrica
Ginecologo
Pediatria
Sociologo

ORARI

Telefona ai Consultori la mattina
dalle ore 9.00 alle 13.00

NUMERO VERDE

800 213205

ALFABRICAVALONNINO - LAVELLOPZ - TEL. 0972 80252-8880

Percorso nascita

Percorso infanzia

Percorso
adolescenza

Percorso salute
della donna e
della famiglia

Percorso
menopausa

Opuscolo a cura di:

Assistenti sociali: G. Giuratrabocchetti - I. Mazzucca - W. Petagine - A. Pinto

Dott.ssa Battistina Pinto

Responsabile U.O.S. Assistenza Consultoriale Familiare, Pediatrica e Psicologica

ASP Potenza - Area Nord

Tel. 0976 5598 - 0976 96133

Il **Consultorio** quale centro di riferimento per la **tutela della salute della donna e dell'uomo**, accompagna la famiglia lungo tutto il suo ciclo vitale, con servizi e prestazioni all'interno di percorsi specifici, riguardanti la maternità e paternità consapevole, la coniugalità e genitorialità.

PERCORSO NASCITA

- Consulenza e sostegno alla donna in gravidanza;
- Corsi di accompagnamento alla nascita;
- Assistenza alla puerpera e al neonato;
- Attività di promozione allattamento al seno;
- Visite puerperali a domicilio;
- Corsi di orientamento alle genitorialità;
- Corsi pre e post parto;
- Corsi di ginnastica e rilassamento pre e post parto;
- Corsi di piscina in gravidanza;
- Corsi di yoga in gravidanza;
- Corsi di stretching in gravidanza;
- Controlli pediatrici.
- Controlli ginecologici.
- Consulenza sociale e psicologica.

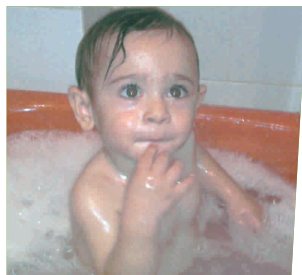

PERCORSO INFANZIA

- Consulenza sociale, psicologica.
- Progetto minori;
- Consulenza tutela minori;
- Orientamento alla genitorialità;
- Controlli pediatrici.

PERCORSO ADOLESCENTI

Consultorio adolescenti:

- Consulenza sociale, psicologica e sanitaria;
- Consulenza e sostegno ai ragazzi e alle loro famiglie;
- Corsi per genitori;
- Corsi per adolescenti
- Educazione alla sessualità e all'affettività;
- Controlli pediatrici e ginecologici.



PERCORSO SALUTE DONNA, COPPIA E FAMIGLIA:

Spazio famiglia

- Consulenza sociale, psicologica e sanitaria;
- Corsi di preparazione al matrimonio;
- Servizio di Mediazione Familiare;
- Servizio di Psicoterapia breve;
- Spazio Antiviolenza;
- Spazio Immigrati;
- Consultorio IVG (interruzioni volontarie di gravidanza)

PERCORSO MENOPAUSA

- Consulenza sociale, psicologica e sanitaria in pre e post menopausa;
- Corsi di preparazione alla menopausa;
- Corsi di ginnastica menopausale.



Per ogni percorso il **consultorio** offre

con accesso **gratuito**:

INFORMAZIONI - CONSIGLI CONSULENZE

Sociali

- per problemi individuali
- nelle relazioni familiari

Psicologiche

- counseling psicologico • sostegno psicologico
- psicoterapia breve

Ginecologiche-Ostetriche

- Viste ginecologiche • Controllo gravidanza
- Controlli post-parto • Prevenzione dell'interruzione di gravidanza •
- Contracezione • Prevenzione tumori femminili
- Visite senologiche • Pap-test • Consulenza per sterilità • Controlli menopausali

Pediatriche

- Visite pediatriche e bilanci di salute da 0 a 14 anni • Sostegno allattamento al seno
- Consulenze per svezzamento e comportamenti alimentari corretti
- Informazioni e consulenze specifiche.

ATTIVITÀ DI GRUPPO

Prevenzione Collettiva

- corsi • incontri informativi
- conferenze • eventi

Attività di Educazione alla Salute nelle Scuole

di ogni ordine e grado

Attività integrata socio-sanitaria ed animazione territoriale

in collaborazione con i Comuni, le Associazioni, il Terzo settore ecc.

Le attività sono organizzate in rete, stabilendo con il territorio, gli ospedali e gli altri dipartimenti un proficuo sinergismo per garantire interventi coordinati ed integrati.